

# Le Relais Petite Enfance du territoire de BRUMATH

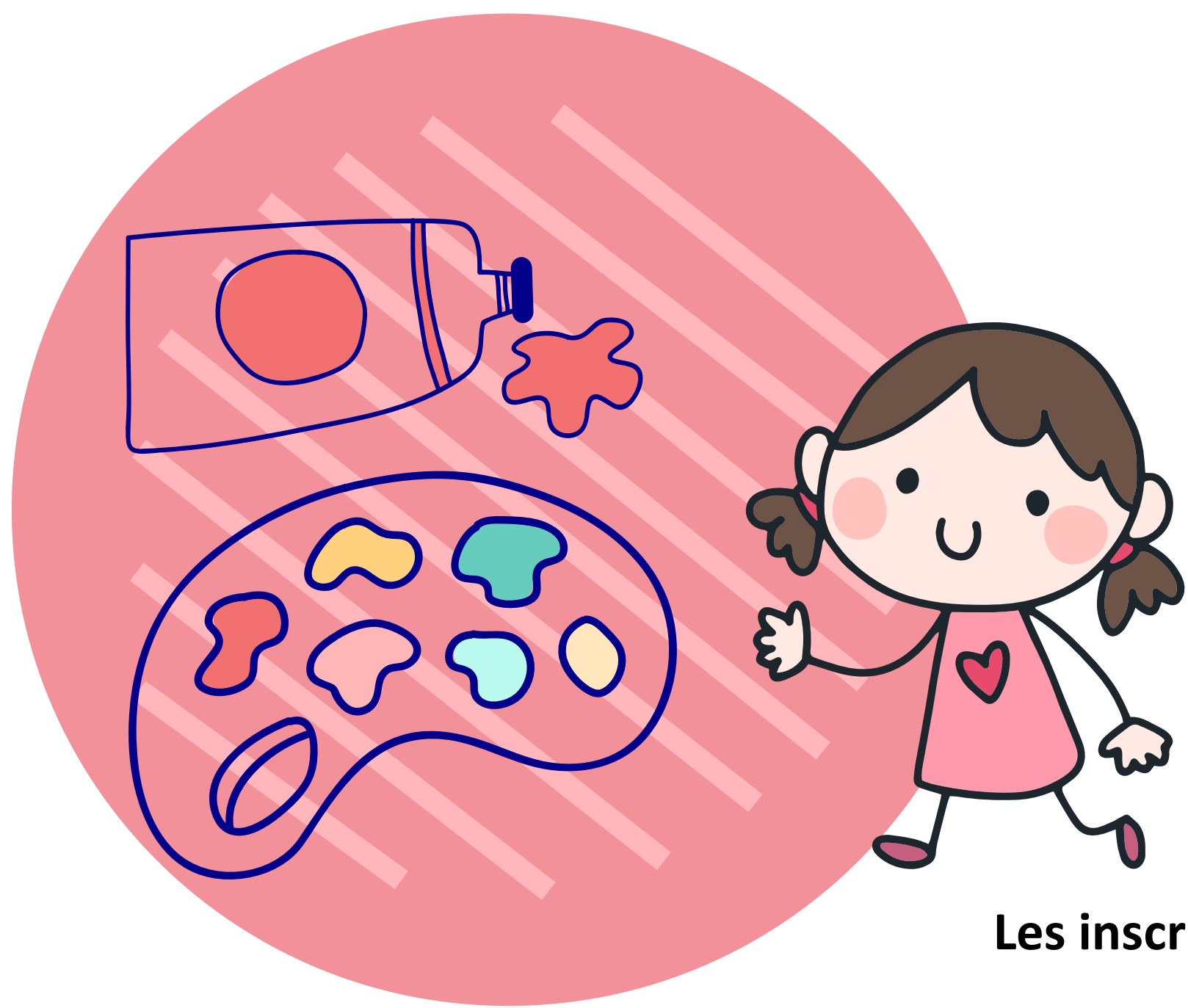

## AVRIL 2024



Les inscriptions aux ateliers sont obligatoires par mail ou par téléphone

- Jeudi 04/04, à partir de 9h, Brumath, La Courte Echelle, **Manipulation** pâte à modeler.
- Lundi 08/04, à partir de 9h, Brumath, La Maison de l'Enfance, **Manipulation** pâte à modeler.
- Mardi 09/04, de 9h30 à 10h15, Brumath, La Médiathèque, **lectures offertes**.
  - Mardi 09/04, à partir de 19h, Brumath, La Courte Echelle, **Echange avec Marie Barthel de la PMI : règles appliquées pour les agréments, dérogations et accueil d'enfants supplémentaires.**
- Jeudi 11/04, à partir de 9h, Brumath, Centre Omnisport, **Baby-gym** avec Anne-Lise.
- Lundi 15/04, à partir de 9h, Brumath, La Maison de l'Enfance, atelier de **motricité fine**.
- Mardi 16/04, à partir de 9h45, Donnenheim, **je fais mon pain**.
- Jeudi 18/04, à 9h, Brumath, La Courte Echelle, 2 séances :
  - de 9h00 à 9h45 **ou** de 10h à 10h45, **Intervention contée et chantée** avec le contoir de Jo'Ailes.
    - Vendredi 19/04, de 9h15 à 9h45, Brumath, La Médiathèque, **Les enfantines, les inscriptions se font directement sur le site du réseau TILT.**
- Lundi 22/04, à partir de 9h, Brumath, La Maison de l'Enfance, 2 séances :
  - de 9h à 9h45 **ou** de 10h à 10h45, **Médiation animale** avec Emeline.
- Mardi 23/04, à partir de 9h15, Mommenheim, **je fais mon pain**.
- Jeudi 25/04, à partir de 9h, Brumath, **Sortie en forêt**, sentier d'Ici et d'ailleurs.
  - **Le Relais sera en congé du 27/04/23 au 12/05/2023 inclus.**

Permanences du Relais Petite Enfance  
de Brumath situé à la Maison de l'Enfance  
- 11 rue Jacques Kablé :  
Lundi de 14h à 16h  
Mardi de 16h à 18h  
Jeudi de 13h à 15h



### Brumath

- Maison de l'enfance - 11 rue Jacques Kablé
- La Courte Echelle - 4 rue de la Scierie

### Donnenheim

- Périscolaire La rose des vents - 1 rue des Cigognes

### Kriegsheim

- Périscolaire Les vergers - route de Rottelsheim

### Mommenheim

- Salle de l'ancienne synagogue

Inscriptions et informations

03 88 59 60 73

[relaispetiteenfance.brumath@gmail.com](mailto:relaispetiteenfance.brumath@gmail.com)